Georg-Christoph-Lichtenberg-Schule
Ober-Ramstadt

ARBEITSGEMEINSCHAFTEN 2023/24

VORWORT

Liebe Schülerinnen,

liebe Schüler,

das neue Schuljahr hat begonnen und ich wünsche euch einen guten Start.

Auch in diesem Schuljahr können wir wieder ein vielfältiges Angebot an Arbeits-gemeinschaften anbieten. Viele dieser Arbeitsgemeinschaften werden von Lehrerinnen und Lehrern der Schule angeboten. Aber auch außerschulische Kräfte beteiligen sich mit Angeboten und erweitern das Spektrum um interessante Themenbereiche.

Im Namen unserer Schule bedanke ich mich herzlich für die Kooperation.

Alle Schülerinnen und Schüler können sich online oder auch mit dem Anmeldebogen für jede AG anmelden.

Für die Onlineanmeldung scannt ihr mit eurem Smartphone den QR-Code ein bzw. nutzt den Link:

https://forms.office.com/r/c1B5a8r1BG

Für die Anmeldung mit dem Anmeldebogen, müsst ihr diesen ausfüllen und diesen im Sekretariat abgeben.

Den Anmeldebogen erhaltet ihr von euren Klassenlehrkräften oder auf unserer Homepage:

https://www.gcls.schule/

Kreuzt bitte alle die Arbeitsgemeinschaften an, die ihr belegen möchtet – das können eine oder mehrere sein. I

hr müsst euch auch dann anmelden, wenn ihr diese Arbeitsgemeinschaft schon letztes Schuljahr besucht habt.

Die Schülerinnen und Schüler, welche die Hausaufgabenbetreuung der Malteser besuchen, müssen dies auf dem Anmeldebogen ankreuzen.

Bitte unterschreibt die Anmeldung und lasst sie auch von euren Eltern unterschreiben.

Gebt diese bis spätestens Donnerstag, den

14. September 2023

bei eurer Klassenlehrerin bzw. eurem Klassenlehrer ab oder legt sie in das dafür bereitgestellte Fach im Sekretariat.

Bitte habt Verständnis dafür, dass eventuell nicht alle hier aufgeführten Arbeitsgemeinschaften zustande kommen. Dies kann dann der Fall sein, wenn sich zu wenige Schüler*innen anmelden. Daher ist es sehr wichtig, dass die Anmeldefristen unbedingt eingehalten werden. Nur so können wir rechtzeitig entscheiden, ob eine AG zustande kommt oder nicht.

Die AGs starte alle ab dem

18. September 2023,

sofern nicht etwas anderes in der Ausschreibung steht.

Denkt bitte daran, dass die von euch belegten Arbeitsgemeinschaften für das erste Halbjahr ver¬pflichtend sind und Fehlstunden wie im normalen Pflichtunterricht, entschuldigt werden müssen.

Eure Teilnahme an der Arbeitsgemeinschaft wird im Zeugnis vermerkt.

Ich wünsche euch allen viel Spaß!

Mit herzlichen Grüßen

Sarah Cessa

Rektorin Ganztag

VORWORT 2

INHALT 3

SCHULORCHESTER 4

JUNIOR SCHULBAND 5

CHOR JAHRGANG 5-8 6

BLECH UND MEHR 1 7

BLECH UND MEHR 2 7

SCHULBAND SCHOOL CONNECTION 8

THEATER FÜR ALLE 9

KERAMIK AG 10

SING IT! 11

STUDIO-AG 11

KULTURPAUSEN-AG 12

LICHTBLICK 13

BULLET JOUNRAL 14

NÄHEN MIT NADELKÜNSTLERN 15

GAME DEVELOPMENT AG 16

MINT-AG 17

BIOTOP AG FRAU BERG. 17

BIOTOP- AG (1) 18

BIOTOP- AG (2) 18

GCLS ESPORT 19

LEARNING BY GAMING 20

LINUX AG 21

SCHULSANITÄTSDIENST 22

UNSERE BÜCHEREI 23

MUSEUMSGUIDES 24

GESCHICHTE UND ERINNERUNGSKULTUR - ERINNERN FÜR HEUTE 25

EVENTTECHNIK 26

MOUNTAINBIKE & FAHRRADWERKSTATT 27

(HALB)MARATHON – EINE ECHTE CHALLENGE! 28

DELF 29

SCHÜLERFIRMA 30

JUGEND SCHREIBT WIRTSCHAFT 31

WEG ZUM ABI UND STUDIUM: „BO-MITTAGSTISCH“ 32

BERUFSORIENTIERUNG 33

FIT FÜRS LEBEN 34

01 SCHULORCHESTER

Einfache und leichte mehrstimmige Musik unterschiedlicher Stilrichtungen wird geprobt. Die Teilnehmer sollen einigermaßen sicher ihr Instrument spielen können.

Leitung	Herr Schönig/ Frau Schulte/ Herr Blaut
Zielgruppe	Klasse 7/8 und älter (nach Absprache auch 6. Klasse)
Zeitpunkt	Dienstag nach 13 Uhr (nach Absprache)
Raum	Bläseraula

JUNIOR SCHULBAND 02

Ziel soll sein, Spaß an der Musik zu haben und die individuellen Fähigkeiten der Musikerinnen und Musiker zu fördern.

Die Eigenverantwortlichkeit soll zunehmend gestärkt werden, indem zunächst unter Anleitung bekannte Stücke vorbereitet und später vor Publikum präsentiert werden.

So werden die Teilnehmerinnen und Teilnehmer an das Spielen in einer Band herangeführt und sollen so später im Idealfall in die Schulband „School Connection“ übertreten.

Voraussetzung:

Man sollte über gute Grundkenntnisse im Spielen des jeweiligen Instruments verfügen!

In der AG findet kein individueller Instrumentalunterricht statt!

Leitung	Herr Schneider und Herr Blaut
Zielgruppe	6. – 8. Jahrgang
Zeitpunkt	Montag, 7.+ 8. Stunde
Raum	Tonstudio

03 CHOR JAHRGANG 5-8

Ziel soll es sein, Spaß an der Musik zu haben und die individuellen Fähigkeiten der Sängerinnen und Sänger in der Gruppe zu fördern.

Durch Stimmübungen, verschiedene Atemtechniken sowie durch das Einüben von zwei bis dreistimmige Songs, kannst du hier lernen, wie Du mit Deiner Stimme noch besser umgehen kannst. Später können zunächst kleinere Auftritte absolviert werden, im Idealfall studieren wir ein Kinder-Jugend Musical ein.

Voraussetzung:

- Lust am Umgang mit der Stimme
- Noten lesen ist nicht zwingend erforderlich

Leitung	Blaut
Zielgruppe	5. – 8. Jahrgang
Zeitpunkt	Dienstag, 7.+ 8. Stunde
Raum	Großer Musikraum 20.20.05

04 BLECH UND MEHR 1

Es wird mehrstimmig musiziert und leichte bis mittelschwere Stücke unterschiedlicher Musikrichtungen geprobt und aufgeführt. Die Teilnehmer sollen ein Blechblasinstrument spielen können

Leitung	Herr Schönig
Zielgruppe	Klasse 7/8 (sowie nach Absprache)
Zeitpunkt	Freitag nach 13:00 Uhr
Raum	Bläseraula 18-10.49

BLECH UND MEHR 2 05

Es wird mehrstimmig musiziert und leichte bis mittelschwere Stücke unterschiedlicher Musikrichtungen geprobt und aufgeführt. Die Teilnehmer sollen ein Blasinstrument spielen können

Leitung	Herr Schönig
Zielgruppe	Klasse 9, 10 und höher
Zeitpunkt	Montag nach 13:00 Uhr
Raum	Bläseraula 18-10.49

06 SCHULBAND SCHOOL CONNECTION

Ziel soll sein, eigenverantwortlich den Spaß an der Musik zu vertiefen, die individuellen Fähigkeiten zu fördern, produktions- und teamorientiert zu arbeiten und die individuellen Entwicklungen und Erfahrungen in der Musik widerzuspiegeln.

Der Spaß an der Musik steht immer im Vordergrund. Die Atmosphäre in der Schulband ist sehr familiär!

Bisher traten wir u.a. bei verschiedenen Benefizveranstaltungen, SchoolJam, YOU-FM, Ortskernfest Roßdorf, Kerb Nieder-Ramstadt, Kerb Ober-Ramstadt, Kerb Modau, Nacht der Farben Ober-Ramstadt, bei verschiedenen Schulveranstaltungen sowie bei Veranstaltungen der Stadt Ober-Ramstadt und des Landkreises DADI auf.

Leitung	Thorsten Großkopf
Zielgruppe	9. -13. Jahrgang (Ausnahmen im Einzelfall möglich)
Zeitpunkt	über den Zeitpukt des ersten Treffens werdet ihr via Teams informiert
Raum	Tonstudio

Aktuell nehmen wir eigene Songs im schuleigenen Tonstudio auf.

Voraussetzung:
- Gute Kenntnisse im Spielen des jeweiligen Instruments (mind. 2 Jahre Spielpraxis)
- In der AG findet kein Gesangsunterricht bzw. Instrumentalunterricht statt!!!
- Man muss bereit sein, vor Publikum zu spielen/singen.
- Man muss in der Lage sein, ein Lied zuhause selbständig vorzubereiten und nachspielen/nachsingen zu können.
- Ihr habt Zeit und das Engagement, auch an Wochenenden oder Feiertagen oder in den Ferien zu spielen/proben
- Bei guten gesanglichen/instrumentalen Fähigkeiten sollte man bei Bedarf bereit sein, zusätzlich Gesangsunterricht/Instrumentalunterricht zu nehmen.
- Eine endgültige Aufnahme in die AG ist erst nach Vorspielen/Vorsingen möglich.

THEATER AG 07

Wolltest du schon immer mal die Bretter, die die Welt bedeuten, betreten? Du hast Lust Theater zu spielen?

Oder warst du vielleicht letztes Jahr schon in der Theater-AG?

Dann bist du hier genau richtig.

Du darfst dich ausprobieren, experimentieren und Theaterluft schnuppern.

Du brauchst keine Vorerfahrung.

Wir erarbeiten in der Gruppe ein Stück zu einem Thema, das wir uns selbst aussuchen.

Am Ende des Schuljahres führen wir unsere Produktion gemeinsam auf!

Leitung	Herr Kaufmann
Zielgruppe	Jahrgang 5 - 7
Zeitpunkt	Montag (A-Woche), 7./8. Std.
Raum	22-10-06 Bewegungsraum

08 KERAMITK AG

Du hast Freude an kreativem Gestalten und möchtest ausprobieren, wie man mit dem Werkstoff Ton kleine Figuren und Gefäße modelliert? Dann bist du in der Keramik-AG genau richtig!

Wir werden unterschiedliche Techniken erproben, vor allem Wulst- und Plattentechnik, und du wirst sowohl nach Vorlagen als auch frei gestalten können. In einem kleinen Workshop lernst du außerdem das Drehen von Gefäßen an der Scheibe kennen.

Bevor du deine getöpferten Werke mit nach Hause nehmen kannst, werden sie zunächst getrocknet und anschließend im Brennofen bei 900 Grad gebrannt. Je nach Vorstellung können die Arbeiten anschließend auch noch farbig glasiert werden.

Leitung	Frau Weps
Zielgruppe	Klasse 5-8 / max. 16 Teilnehmer*innen
Zeitpunkt	Mittwoch, 7./8. Std.
Raum	Tonwerkstatt, 16-10.07

09 STUDIO-AG

Filmproduktion, Internet-TV (Reportagen, Interviews, Dokumentationen)

Voraussetzungen:

- Erfahrungen im Bereich Kameraführung

- PC-Erfahrung

Leitung	Herr Zocher
Zielgruppe	Jg. 8-10
Zeitpunkt	Donnerstag. 7./8. Stunde
Raum	20-10-02 Filmstudio

SING-IT ! 10

Wir singen zusammen eure Wunschsongs!

Es geht nicht um Perfektion, sondern um den Spaßfaktor.

Leitung	Frau Mahr
Zielgruppe	Jg. 6 - 13
Zeitpunkt	Mittwoch, 15.00 Uhr - 16.00 Uhr
Raum	Betreuungsraum Malteser

11 KUPA - KULTURPAUSEN-AG

Die Kulturpause ist ein Ort des mutigen Präsentierens, des achtsamen Austauschs und der Inspiration. Sie verankert ästhetische Zugangsweisen lebendig in der gesamten Breite der Schulgemeinde.

Die KuPa-AG bietet SchülerInnen der GCLS, sich aktiv und ganz individuell auf die eigene Weise bei der Gestaltung, Organisation und/ oder Durchführung der Präsentations-Pausen zu beteiligen.

Wir sind die Bunten, die ganz Einfachen, die Stillen, die verborgenen Talente, die Freaks, diejenigen, die noch auf der Suche sind und diejenigen, die sich schon gefunden haben.

Hast auch Du (wieder) Lust, mitzumachen?

Dann melde dich an und komm zum ersten Treffen am 22. September in der Mittagspause (13 – 13.45 Uhr) in der Sitzmulde.

Wir besprechen dort alles, was ihr wissen wollt und müsst (auch, wann die regelmäßigen AG-Treffen für euch am besten passen).

Leitung	Anne Walz
Zielgruppe	Alle alle alle!
Zeitpunkt	22.09. um 13 Uhr (AG-Termin wird noch besprochen)
Raum	Sitzmulde (AG-Raum steht noch aus

FLUGMODELLBAU-AG 12

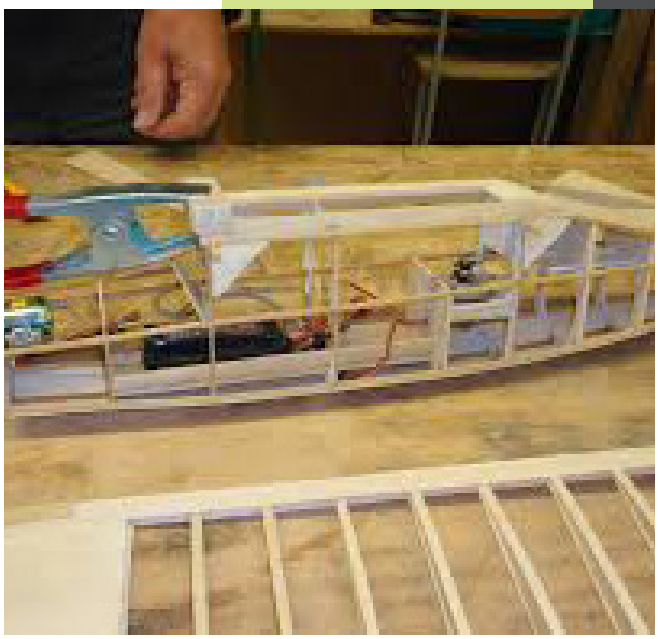

Du interessierst dich für die Fliegerei, du willst dein eigenes flugfähiges

Modellflugzeug bauen? Du arbeitest gerne mit leichten Materialien wie

Balsaholz, Sperrholz oder Depron/Selitron?

Dann bist du bei mir genau richtig. Wenn du gut mitarbeitest, wirst du am Ende

des Schuljahres dein eigenes selbst gebautes Modellflugzeug mit nach Hause

nehmen.

Leitung	Herr Lindenmann
Zielgruppe	Jahrgang 5-7, max. 16 TN
Zeitpunkt	Nach Absprache
Raum	Holzwerkstatt 16-10-15

Du wolltest schon immer was mit Medien machen?

Dich interessiert was an der GCLS so abgeht ?

Dann bist du hier richtig!

In dieser AG kannst du mitentscheiden, mit welchen Inhalten unsere digitale Stele in der Pausenhalle bespielt wird und auch eigene Inhalte erstellen. In regelmäßigen Redaktionssitzungen legen wir das Erscheinungsbild und die Inhalte der Stele fest, bearbeiten Berichte von Veranstaltungen an der Schule oder von

außerschulischen Lernorten, binden andere digitale Auftritte der Schule (youtube, instagram, facebook)

ein und bereiten diese für die Darstellung in der Pausenhalle auf.

Außerdem kann die digitale Stele als Darstellungsmedium bei Veranstaltungen oder Projekten genutzt

werden.

Wenn du also Spaß am Schreiben hast, bist du hier richtig! Du möchtest lieber zeichnen oder das Layout

gestalten, auch dann bist du hier richtig! Du möchtest schöne Slideshows oder Präsentationen erstellen?

Na, du weißt schon…

Wenn du dir noch unsicher sein solltest, ob und wie du deine Talente hier einbringen kannst, kontaktiere

mich gerne unter e.michl@gcls.de. Ich freue mich darauf!

Leitung	Herr Michl
Zielgruppe	Jahrgang 8 - 13
Zeitpunkt	NAch Absprache
Raum	Sitzmulde

14 BULLET JOURNAL

BULLET journal

EIN „BULLET JOURNAL" IST EIN LEERES NOTIZBUCH:

du gestaltest es selbst

uhrzeit:

13:45 – 15:15 UHR

Leitung	Frau Schuller
Zielgruppe	Jahrgang 5-13
Zeitpunkt	Montag, 7./8. Std.
Raum	11-30-02

Bist du schon ein Nadelkünstler oder möchtest du gerne einer werden? Dann begib dich mit mir und deinen Mitschüler*innen auf eine kreative und künstlerische Reise des Nähens und der textilen Gestaltung.

Für die gemeinsame Reise benötigst du keine Vorkenntnisse, wenn du aber schon Erfahrungen mit der Nähmaschine gesammelt hast, umso besser.

Für den Anfang dachte ich an kleine Näh- und Gestaltungsprojekte an der Nähmschine, wie :

- Schlüsselanhänger mit Initialien
- Lesezeichen
- Kissenhüllen mit oder ohne Applikationen
- Stoffbeutel
- Handytasche

Natürlich sind hier für deine Ideen und Wünsche noch sehr viel Platz.

Hast auch Du Lust, mitzumachen und deine eigenen Ideen mit einzubringen?

Dann melde dich an und komm zum ersten Treffen am 27. September in der Mittagspause (13 – 13.45 Uhr) in der Sitzmulde.

Wir besprechen dort alles, was du wissen möchtest.

Leitung	Diana Fabel
Zielgruppe	Jahrgang 5-13
Zeitpunkt	Erstes Treffen am 27.09. um 13 Uhr montags 13:45 - 15:15 Uhr
Raum	Sitzmulde (AG-Raum steht noch aus)

16 GAME DEVELOPMENT AG

Du interessierst dich nicht nur für Games, sondern auch für die Entwicklung von Computerspielen? Du wolltest schon immer mal selbst ein Computerspiel programmieren?

In der Game-Development AG werden wir uns mit der gesamten Abfolge der Spieleentwicklung beschäftigen, angefangen von Game-Design, der Auswahl passender Tools bis hin zur Programmierung und Umsetzung mit einer Game-Engine (Unity).

Programmiererfahrung und Kreativität sind von Vorteil, um am Ende des Schuljahres dein erstes eigenes Computerspiel fertigzustellen!

• Teamaufgaben und die verschiedenen Tätigkeiten

In der AG wird nicht unbedingt jeder Bereich von jedem bearbeitet. Wer nicht nur programmieren möchte kann in verschiedenen anderen Bereichen Aufgaben übernehmen.

Die verschiedenen Bereiche

Programmierer (Spiel-Logik/Ablauf/Ausführung)

Künstler / Designer (Artwork, Ingame-Grafiken, Animationen)

Producer (Zeit-Management Milestones, Testen, Zusammenführen)

Tester (Fehler-Finden, Gameplay verbessern/ Ideen)

Musik (Komponist) (Hintergrundmusik, Titelmusik)

Sound Designer (Geräusche in allen Szenen, Spieler/Gegner/Objekte)

Text/Geschichten –Schreiber (Handlung während des Spiels und Vorgeschichte)

Leitung	Herr Hopes
Zielgruppe	Klasse 9-13
Zeitpunkt	Erstes Treffen am 18.09. um 13:00 Uhr (AG-Termin wird dann besprochen)
Raum	15.10.34

17 MINT-AG I

MINT-ZENTRUM
GEORG-CHRISTOPH-LICHTENBERG-SCHULE
OBER-RAMSTADT

In der MINT-AG wollen wir im MINT-Zentrum, im Biotop sowie in der umliegenden Natur mit euch beobachten, untersuchen, experimentieren, programmieren und forschen. Auch eure eigenen Ideen und Fragen möchten wir aufnehmen und euch helfen, selbst entwickelte Forscherfragen zu lösen.

Interessierte Schülerinnen und Schüler aus dem Jahrgang 6 und 7 sind herzlich willkommen. Ihr müsst nicht in einer MINT-Klasse sein, um teilzunehmen, solltet aber großen Forscherdrang mitbringen!

Leitung	Herr Winzenrried
Zielgruppe	Jahrgang 6 und 7
Zeitpunkt	Donnerstag, 7./8. Std.
Raum	22-10.09 - MINT-Zentrum

BIOTOP-AG FRAU BERG. 18

Die Biotop-AG kümmert sich um die Kaninchen, Hühner und Hähne im Schulbiotop.

Hierzu zählen die tägliche Versorgung mit Futter und Wasser und das Reinigen der Käfige.

Auch gibt es immer wieder Aktionen zugunsten des Biotops. So haben wir unser Schulbiotop in ein Malatelier verwandelt und unsere Tiere auf Leinwänden verewigt.

Ausflüge unternehmen wir auch ab und zu. Im Frühjahr waren wir z.B. in dem Tierheim Elisabethenhof um den hessischen Tierschutzpreis für Kids entgegen zu nehmen.

Es dürfen alle tierlieben und zuverlässigen Schüler/innen teilnehmen.

Leitung	Frau Berg
Zielgruppe	Jg. 5 bis 13
Zeitpunkt	Dienstag 13.30 Uhr bis 14.30 Uhr
Raum	Schulbiotop

19 BIOTOP-AG (1)

Die Biotop-AG kümmert sich um die Kaninchen, Hühner und Hähne im Schulbiotop.

Hierzu zählen die tägliche Versorgung mit Futter und Wasser und das Reinigen der Käfige.

Auch gibt es immer wieder Aktionen zugunsten des Biotops. So haben wir unser Schulbiotop in ein Malatelier verwandelt und unsere Tiere auf Leinwänden verewigt.

Ausflüge unternehmen wir auch ab und zu. Im Frühjahr waren wir z.B. in dem Tierheim Elisabethenhof um den hessischen Tierschutzpreis für Kids entgegen zu nehmen.

Es dürfen alle tierlieben und zuverlässigen Schüler/innen teilnehmen.

Leitung	Frau Damoiseaux
Zielgruppe	Jg. 5 bis 13
Zeitpunkt	Mi 13.30 Uhr - 14.45 Uhr
Raum	Schulbiotop

BIOTOP-AG (2) 20

Die Biotop-AG kümmert sich um die Kaninchen, Hühner und Hähne im Schulbiotop.

Hierzu zählen die tägliche Versorgung mit Futter und Wasser und das Reinigen der Käfige.

Auch gibt es immer wieder Aktionen zugunsten des Biotops. So haben wir unser Schulbiotop in ein Malatelier verwandelt und unsere Tiere auf Leinwänden verewigt.

Ausflüge unternehmen wir auch ab und zu. Im Frühjahr waren wir z.B. in dem Tierheim Elisabethenhof um den hessischen Tierschutzpreis für Kids entgegen zu nehmen.

Es dürfen alle tierlieben und zuverlässigen Schüler/innen teilnehmen.

Leitung	Frau Damoiseaux
Zielgruppe	Jg. 5 bis 13
Zeitpunkt	Do. 15.15 Uhr - 16.30 Uhr
Raum	Schulbiotop

Die GCLS macht sich mit dem ersten Schulteam im Landkreis Darmstadt-Dieburg und dem teambasierten Taktikshooter Valorant auf dem Weg des wettkampfbasierten digitalen Sports.

Dabei geht es darum, nicht nur zu „zocken“, sondern auch Skills, wie Hand-Auge-Koordination, gesunde Haltung beim Spielen, Projektmanagement, Teammanagement, Öffentlichkeitsarbeit und Sponsoring zu „erlernen“ und sich damit auseinanderzusetzen.

Der „Sieg“ soll hier zweitrangig sein, sondern der Erfolg eines zunächst unbekannten und nicht gemeinsam agierenden Teams soll anhand der erreichten Meilensteine gemessen werden.

Ein Teil der Trainings werden durch einen Influencer begleitet und live auf Twitch übertragen. Das Medienzentrum Darmstadt-Dieburg wird das Projekt eng begleiten, Öffentlichkeitsarbeit betreiben und finanziell unterstützen.

Die Teilnehmer zum Schuljahr 2023/2024 stehen fest. Zum nächsten Schuljahr findet nach nachgewiesenem Erfolg eine Öffnung auf weitere Spiele und einen größeren Teilnehmer*innenkreis statt.

Leitung	Enrico Steuer
Zielgruppe	SuS ab 16 Jahren / aktuell fester TN-Kreis
Zeitpunkt	Online über Discord
Raum	14-30.02

22 LEARNING BY GAMING

HI, MEIN NAME IST ADREAN WEYRAUCH UND ICH BIN 28 JAHRE ALT. DURCH MEIN HOBBY, DAS SPIELEN VON VIDEOSPIELEN, HABE ICH GUTE, ABER AUCH SCHLECHTE ERFAHRUNGEN MACHEN KÖNNEN. BEI DER „LEARNING BY GAMING“-AG TAUCHEN WIR GEMEINSAM IN DIE WELT DER VIDEOSPIELE EIN, PROBIEREN EINIGE AUS UND FINDEN HERAUS, WIE WIR MIT DIESEN SPIELEN UND AUCH MITEINANDER UMGEHEN KÖNNEN

Leitung	N.N.
Zielgruppe	Jg. 5 + 6, max. 12
Zeitpunkt	Montag, 7./8. Std.
Raum	11-30.04

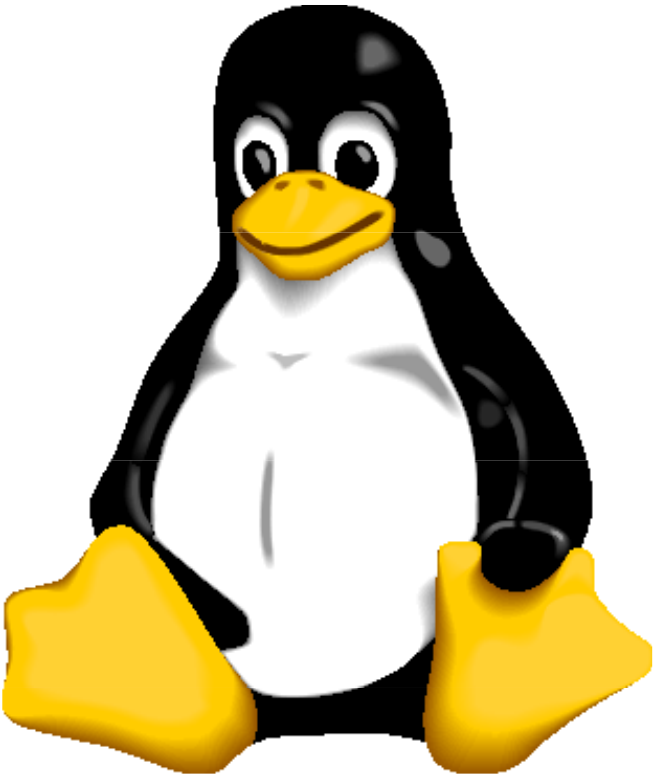

Die Linux AG betreut die IT-Infrastruktur der Schule. Dazu gehören:

- Pflege des MNSPro-Systems,

- Betreuung der interaktiven Tafeln und Displays,

- Wartung von Hard- und Software,

- Aufbau von heterogenen Netzwerken (Linux-Server mit Windows-Clients),

- Reparaturen,

- Datensicherungen,

- Aufspielen, Konfigurieren und Updaten von Software,

- etc.

Teilnehmer sollten bereits Erfahrungen im Umgang und der Konfiguration von Windows-PCs gesammelt haben. Alles Weitere ergibt sich in der AG nach dem Motto „Learning by doing ...“

In der AG werden KEINE Computerspiele gespielt!! Große Highscore-Leistungen wirken eher kontraproduktiv!!

Ich freue mich auf die Anmeldung von zuverlässigen Schülerinnen oder Schülern, die vertrauensvoll mithelfen möchten, die Schul-IT weiterhin am Funktionieren zu halten.

Leitung	Hr. Hoß
Zielgruppe	Klassenstufe 9-10, Q 1-3
Zeitpunkt	n.a.
Raum	n.a.

24 SCHULSANITÄTSDIENST

Malteser-Schulsanitäter /innen übernehmen die Erstversorgung und Betreuung bei Notfällen an unserer Schule. In den Pausen besetzen sie den Sanitätsraum und stellen eine Rufbereitschaft die bei Notfällen alarmiert werden. Für ihre Arbeit stehen den Schulsanitätern ein voll ausgestatteter Notfallrucksack und einige weitere Ausrüstungsgegenstände zur Verfügung.

Teilnehmen dürfen alle Schülerinnen und Schüler,

- die die Grundausbildung „Schulsanitätsdienst“ von 42 Unterrichtseinheiten absolviert haben oder diese noch absolvieren möchten.
- die physisch und psychisch geeignet sind.
- die ein hohes Verantwortungsbewusstsein und Einfühlungsvermögen aufweisen.
- die bereit sind, Dienste und Rufbereitschaften während der Schulzeit zu übernehmen.
- die großes Engagement zeigen und sich für mindestens ½ Jahr nach Abschluss der Ausbildung an Diensten und Aktionen des Schulsanitätsdienstes beteiligen.

Im Schulsanitätsdienst lernt man nicht nur, anderen adäquat helfen zu können, sondern kann auch ein hohes Maß an Verantwortungsbewusstsein entwickeln. Die Mitarbeit im Schulsanitätsdienst bringt mit sich, dass Schülerinnen und Schüler ein Gespür für Gefahrenpotentiale im alltäglichen Leben erlangen.

Der aktive Dienst fordert und fördert Teamarbeit. Die Schulsanis lernen, sich mit Anderen abzustimmen, sich gegenseitig zu ergänzen und zu unterstützen - eine wichtige Befähigung nicht nur für den Alltag, sondern auch für die spätere Berufswelt.

Wer sich für eine Ausbildung oder ein Studium in einem medizinischen Beruf interessiert, ist bei den Schulsanis allemal gut aufgehoben. Die Schulsanitätsdienstausbildung fördert vielseitig theoretische und vor allem praktische Erfahrungen bei medizinischen Themen.

Weitere Auskünfte bei

Till Eckermann (t.eckermann@gcls.de) und

Tim Winzenried (t.winzenried@gcls.de)

Leitung	Herr Eckermann, Herr Winzenried
Zielgruppe	Jg. 7 - 13
Zeitpunkt	Mi, 17:00 – 19:00 nach Terminplan
Raum	15-10.17

Diese Arbeitsgemeinschaft beschäftigt sich mit allem rund um die Bücherei der GCLS.

1. Mitarbeit an der Ausgabe und Rückgabe der Schulbücher in den ersten und letzten Schulwochen des Schuljahres.

2. Man lernt alles um das Verwaltungsprogramm Littera, das im Land Hessen zur Bücherverwaltung verwendet wird:

a) Aufnahme der Bücher /Anlegen in das Programm;

b) Etikettendruck für die neuen Bücher;

c) Etikettieren und Abstempeln der Bücher;

d) Pflegen des Programms Littera;

3. Ermittlung des Buchbestandes: Inventur der Bücher.

4. Pflege der Bücher und Bestimmungen des internen Mahnverfahrens.

Welche Fähigkeiten benötigt man für diese AG:

A) Normale Computerkenntnisse.

B) Bereitschaft mit Büchern zu arbeiten und sich für die Pflege des Bestandes unserer Schule einzusetzen.

C) Spaß im Umgang mit Computern, Mitschülern und …Büchern.

Maximal 15 Schüler/innen.

Leitung	Hr. Hitikasch
Zielgruppe	Jg- 7 bis 11
Zeitpunkt	Montag, Dienstag oder Freitag 7 Stunde
Raum	Bücherei

26 MUSEUMSGUIDES

Das Hessische Landesmuseum Darmstadt entdecken!

Hier finden sich Ausstellungsstücke aus der

ganzen Welt von der Antike bis zur heutigen Zeit,

aus der Natur- und Kulturgeschichte, Kunst und

Vieles mehr...

All dies gilt es zu entdecken und für Dich zu nutzen!

Du kannst:

•auf Entdeckungsreise im Museum sein und vieles

über die naturkundlichen und kulturgeschichtlichen

Ausstellungsstücke und Kunstwerke erfahren

•Dich anhand von Museumsobjekten Deiner Wahl

zu einem Experten/ einer Expertin entwickeln

•Dich zu einem Museumsguide ausbilden lassen

(keine Bedingung)

•Dein erworbenes Wissen aktiv in einer Führung

vermitteln

•Deine sozialen, kommunikativen und kreativen

Fähigkeiten stärken

•Deine Interessen und Wünsche in die AG einbringen

•Projekte im Museum entwickelnWeitere Auskünfte bei

•einen Blick „hinter die Kulissen“ werfen (Gespräche

mit Kuratorinnen und Kuratoren, Restauratorinnen

und Restauratoren, Besuch von Depots und

Bibliothek…)

Alle Schülerinnen und Schüler, die sich engagieren,

bekommen ein Projektzeugnis, das vom Hessi-

Leitung	Fr. Dr. Twiehaus
Zielgruppe	Jg. 8 - 13
Zeitpunkt	1. Planungstreffen 20.09. um 13.15 Uhr
Raum	Raum 16-10-10

Du willst aktiv sein und interessierst dich für Geschichte? Du möchtest dich für Demokratie und gegen Rassismus engagieren? Erinnern für heute heißt das Motto!

Seit 10 Jahren recherchieren Schülerinnen und Schüler über die Geschichte Ober-Ramstadts im 20. Jahrhundert.

Es gibt hier noch viele spannende und interessante Geschichten zu entdecken. Ein Schwerpunkt bildet natürlich die NS-Geschichte.

Wir müssen unsere neue Webseite wieder weiter ausbauen und gestalten. https://stolpersteine-ober-ramstadt.com/

Seit vielen Jahren haben wir wieder Kontakt geknüpft zu jüdischen Opfern und deren Familien. Eine wichtige Aufgabe ist es auch diese Kontakte zu pflegen.

Jedes Jahr gestalten Schülerinnen und Schüler den Auschwitzgedenktag vor Ort und verlegen Stolpersteine für Opfer des Nationalsozialismus. Mögliche Projekte

• sich um die eigene Familiengesichte kümmern im 20. Jahrhundert,

• Ausstellungen und Projekt machen zur Regionalgeschichte,

• Kontakte pflegen zu Holocaustüberlebenden und deren Familien aus Ober-Ramstadt. (vor allem mit den Familien der leider schon verstorbenen Trudy Isenberg und Julius Bendorf),

• neue Stolpersteine für Opfer des NS-Systems in Ober-Ramstadt verlegen.

Konkret sind, unter anderem, folgende Projekte angepeilt im Schuljahr:

- Pflegen, Erweitern, Gestalten der neuen Webseite und eines virtuellen Stadtrundganges über die Ortsgeschichte und die Stolpersteine.
- Video- und Audioprojekte im Archiv, SchülerGuide werden.
- Projekt „Wer sind wir?“ Identität, Herkunft und was uns verbindet, Familiengeschichte als Antirassismusprojekt.
- Besuch des jüdischen Museums in Frankfurt (?)
- Ausbildung zu Archiv- und SchülerGuides für coole Ausstellungen im Archiv!#
- Graphic Novel Projekt zu Julius Bendorf

Ein wichtiges gemeinsames Ziel ist es den Holocaustgedenktag in Ober-Ramstadt am 27. Januar 2024 mit interessanten Beiträgen zu gestalten. Alle Schülerinnen und Schüler, die sich engagieren, bekommen ein Projektzeugnis.

Leitung	Hr. Höflein
Zielgruppe	Jg. 9-13
Zeitpunkt	Mittwoch, 13:15 – 15:00
Raum	Oberstufe

28 EVENTTECHNIK-AG

Wenn du Spaß an Live-Veranstaltungen hast, solltest du jetzt genau hinsehen: Hier geht es um Musik, Theater, Kunst, aber vor allen Dingen um die Technik, die das alles für ein größeres Publikum erfahrbar macht. Du kennst dich schon mit Veranstaltungstechnik aus? Super! Du hast vor der Technik Respekt oder traust dir das nicht zu? Keine Angst, wir starten ganz am Anfang.

Worum geht es hier?

Mischpulte, Movingheads, Bühnenbeleuchtung, Pegeln, Mikrofonieren... wenn das alles böhmische Dörfer für dich sind, ist das kein Problem. Wir werden zu Beginn unserer AG, die neu gegründet werden soll, einen Workshop zum Thema Bühnentechnik besuchen. Danach sollten wir alle auf einem ähnlichen Kenntnisstand sein.

Wo wollen wir hin?

Die Georg-Christoph-Lichtenberg-Schule hat ein großes Spektrum an Live-Veranstaltungen drinnen, draußen und an anderen Orten: Konzerte, Theateraufführungen, Vernissagen, den Lichtenbergsalon und vieles mehr. Diese Veranstaltungen wollen wir begleiten.

Wann solltest du dich für die AG entscheiden?

- Wenn du Spaß an Live-Veranstaltungen und deren Begleitung durch die Bühnentechnik hast
- du diszipliniert bist und angemessen mit teurem Equipment umgehen kannst
- wenn du nicht nur die Technik fahren, sondern später auch in die Planung von Veranstaltungen eingebunden werden möchtest
- du zeitlich eine gewisse Flexibilität hast

Maximal 10 Schüler/innen.

Leitung	Hr. Kaufmann
Zielgruppe	Jg. 6-12
Zeitpunkt	1. Treffen am 21.09., um 14.30 Uhr
Raum	Technikraum neben der neuen Aula

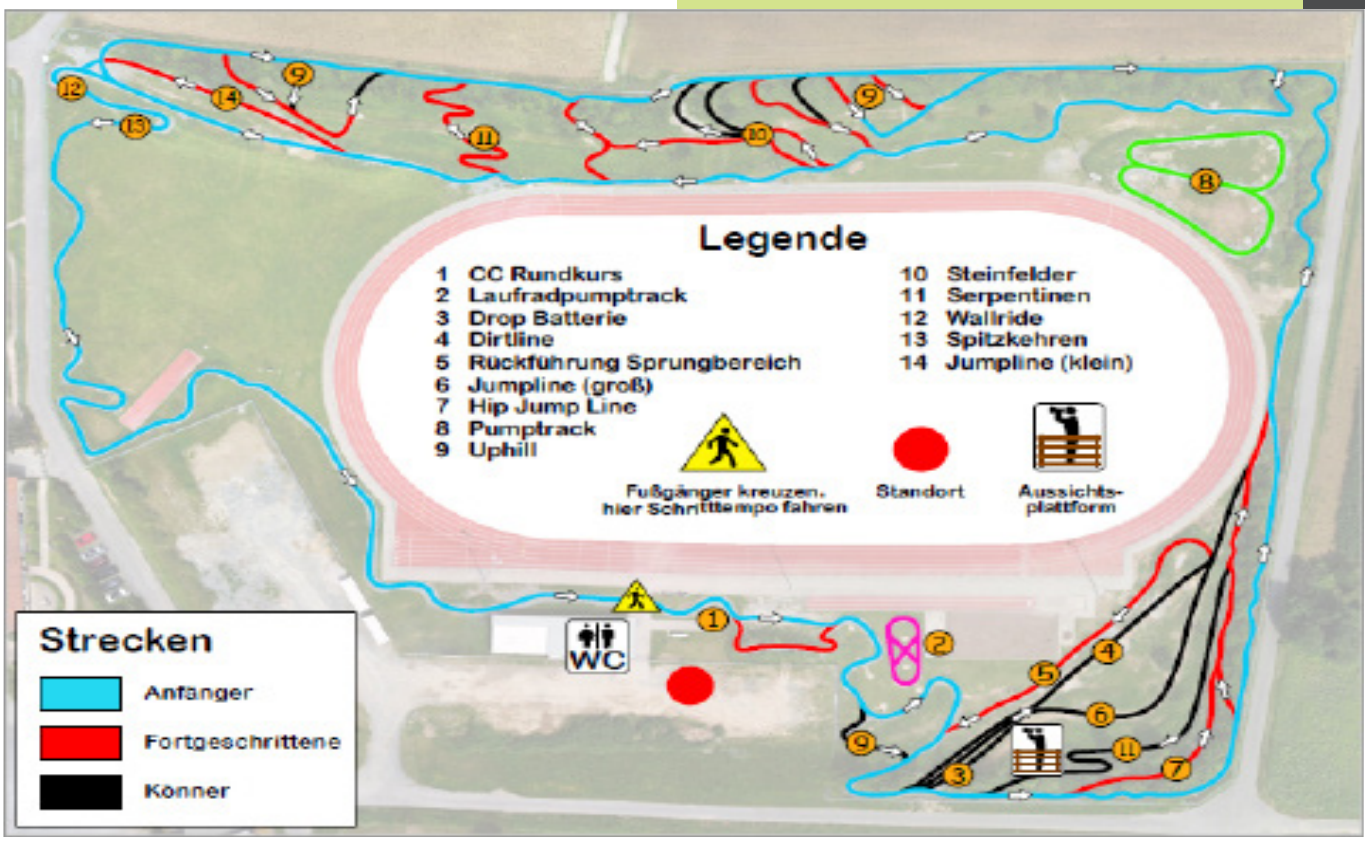

Du wolltest schon immer wissen, ob Mountainbiken wirklich so viel Spaß macht, wie du immer dachtest, aber bislang fehlte dir die Gelegenheit oder das passende Fahrrad?

Du interessierst Dich für das Thema Mountainbike mit allem was dazugehört, wie Wartung, Instandsetzung, Pflege etc.?

Du hast Lust, Teil unserer Mountainbike-Schulmannschaft zu werden und gemeinsam für den kommenden Merck Landesschulwettbewerb MTB in unserem Bikepark zu trainieren?

Diese AG richtet sich zunächst an alle, die sich für das Thema Mountainbike interessieren. Dabei ist es nicht so wichtig, ob ihr gerne mit dem Mountainbike fahrt, oder ob ihr euch vielleicht eher für die Technik eines Mountainbikes interessiert, denn wir bieten euch vielfältige Möglichkeiten in beiden Bereichen.

Mittelpunkt des Mountainbikens wird wieder der Bikepark sein, auf dem im kommenden Frühjahr wieder der Merck Landesschulwettbewerb MTB für Hessen stattfinden wird. Dort werden wir Fahrtechniken trainieren, die euch bestmöglich auf den Landesschulwettbewerb vorbereiten, aber auch für Anfänger geeignet sind. Wer möchte, der kann auch Trainingspläne erhalten, um die eigenen Möglichkeiten voll auszuschöpfen.

Den zweiten Mittelpunkt bildet die Fahrradwerkstatt. Bestzeiten fahren und uns weiterentwickeln können wir nur, wenn wir auch über eine erstklassige Ausrüstung verfügen. Daher werden wir uns gemeinsam um die Instandhaltung der Fahrräder in der schuleigenen Fahrradwerkstatt kümmern. Hier könnt ihr von einfachen Handgriffen für den Alltag bis hin zu komplizierten Einstellarbeiten alles lernen, was man zur Pflege und Wartung eins Mountainbikes so wissen muss und dies auch selbst anwenden.

Wer Teil von uns werden möchte, benötigt nicht unbedingt ein eigenes Mountainbike oder einen Helm, wir können euch mit unserer schuleigenen Ausrüstung versorgen. Natürlich darfst du aber auch sehr gerne dein eigenes Mountainbike mitbringen.

Wir freuen uns auf euch!

Leitung	Herr Wilhelm, Herr Böhm
Zielgruppe	Jahrgänge 5 - 13
Zeitpunkt	Donnerstag 9.+10. Stunde
Raum	16-10.15

30 (HALB)MARATHON – EINE ECHTE CHALLENGE!

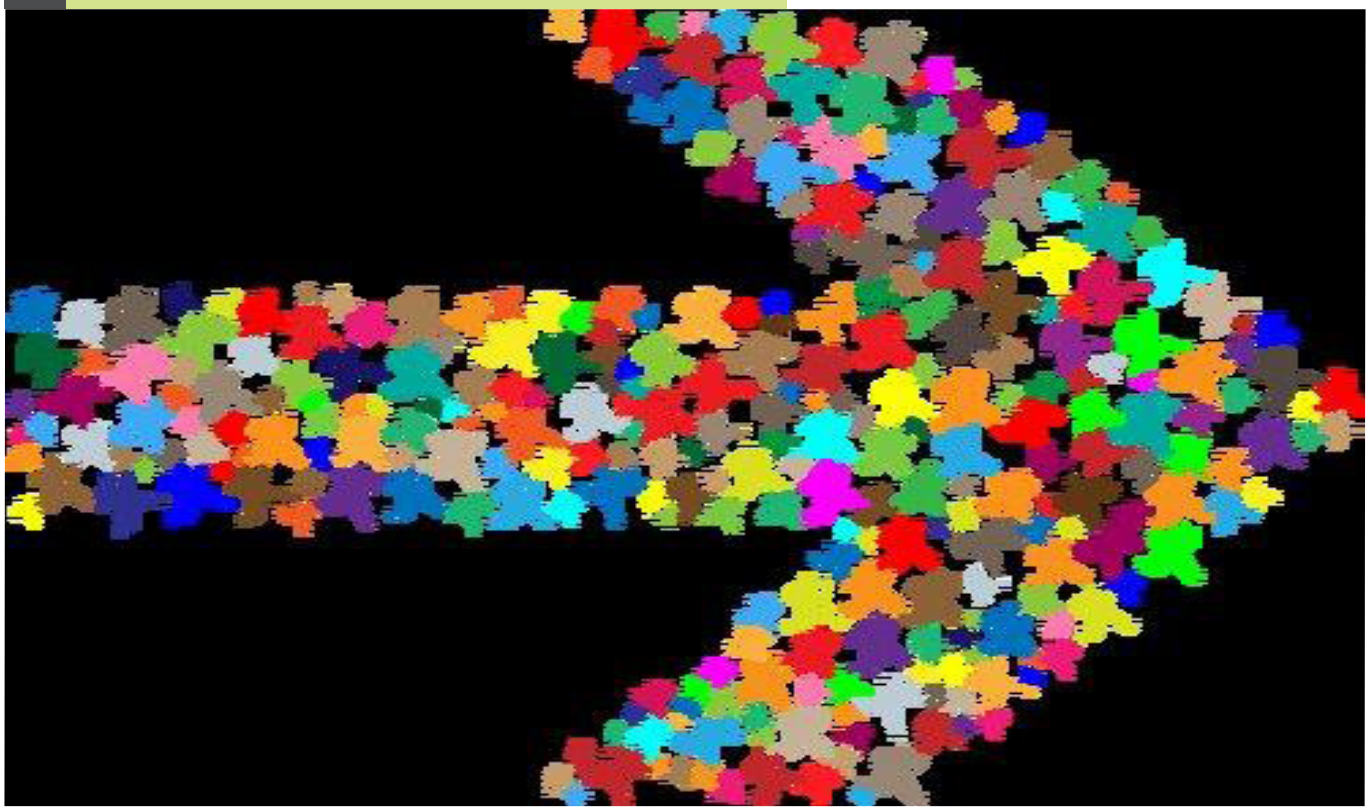

42,195 km – Sportler fasziniert diese Zahl schon sehr lange. So lange ist die Distanz eines ganzen Marathons. Zum Verständnis: Das ist ungefähr von der GCLS bis zum Frankfurter Flughafen.

Wer es etwas kürzer mag: Auch die Hälfte klingt schon krass: 21,0975km. Das ist die Distanz eines (Halb-)Marathons. Einmal bis zum Luisenplatz in Darmstadt und zurück.

Wir machen uns gemeinsam auf den Weg, zwischen April und Juni 2023 eine solche Strecke zu schaffen. Das geht nicht in einer Woche, aber mit mindestens 6 Monaten Vorbereitung sind das gute Voraussetzungen, einen Halbmarathon oder Marathon zu schaffen, wenn man regelmäßig den Asphalt glühen lässt (oder auch entspannt zündelt). Los geht's mit 3-4km und dann steigern wir uns nach und nach langsam.

Hinweis: Mindestalter Halbmarathon 16 Jahre, Marathon 18 Jahre

Leitung	Herr Herd
Zielgruppe	Jahrgänge 11 - 13
Zeitpunkt	Nach Absprache
Raum	Sportplatz; Umgebung der GCLS

Die AG bereitet Schülerinnen und Schüler, die bereits gute bis sehr gute Kenntnisse in Französisch besitzen, gezielt auf die Prüfung für das französische Sprachdiplom DELF vor.

Es gibt 3 verschiedene AGs, je nach dem Sprachniveau für das ihr euch entscheidet: A2, B1 und B2.Die eigentliche Prüfung beinhaltet eine mündliche Prüfung und eine schriftliche Prüfung (Hörverstehen, Leseverstehen und Schreiben).

Fragt am besten eure FranzösischlehrerIn, ob das für euch in Frage käme, oder wendet euch bei Interesse direkt an mich.

Leitung	Frau Drexler Clouth
Zielgruppe	Je nach Niveau ab dem 2. Lernjahr, d.h. Klasse 8 - Q-Phase
Zeitpunkt	Nach Absprache
Raum	Nach Absprache

32 SCHÜLERFIRMA

Seit vielen Jahren gibt es an unserer Schule eine Schülerfirma – die „Lichtenberg Schülerfirma“

Hier wird gelernt, wie man ein Unternehmen führt. Kalkulationen, Einkaufen, Organisieren…. dass alles wird hier ganz praktisch durchgeführt.

Viele Veranstaltungen werden durch die Schülerfirma unterstützt, indem sie für das leibliche Wohl sorgt. Unsere eigene Schulküche ermöglicht das Backen, Kochen, Schnippeln und Zubereiten.

Leitung	Frau Heinlein
Zielgruppe	Jahrgänge 8 - 13
Zeitpunkt	Nach Vereinbarung
Raum	21 - 10.02 Küche

Nicht nur für People, die gerne PoWi- oder Deutsch-LK gewählt hätten!

Der Deal:

- Erfahrung und Erkenntnisgewinn auf vielen Ebenen
- 1 Jahr lang kostenlos die F.A.Z. erhalten
- Einen Artikel mit Unterstützung selbst einen Artikel schreiben

• Thema wird selbst ausgesucht

• mit Redakteuren der F.A.Z. abgesprochen (und später redaktionell besprochen)

• Chance auf eine Veröffentlichung Deines Artikels in der F.A.Z.

- Besuch in der Redaktion der F.A.Z. in Frankfurt (ca. Februar 2024)

Was kommt am Ende dabei raus? Artikel mit spannenden Namen wie …

„Wie man das CO2 aus dem Verkehr zieht“

„Wo die Dichter sich schlagen“

„Wie man Qatarer untergräbt“

Und sonst?

Treffen werden unregelmäßig und nach gemeinsamer Absprache sein. Manchmal 1,5 Stunden, manchmal dann auch nur 20 Minuten oder freiwillig.

Beispiele für Ergebnisse findet ihr unter https://www.jugendundwirtschaft.de/

Alles weitere besprechen wir dann □ Wir freuen uns auf Dich!

Leitung	M. Herd & N. Krüger
Zielgruppe	Oberstufe 11-13
Zeitpunkt	Erstes Treffen am 14.09. um 13 Uhr (AG-Termin nicht wöchentlich, wird en details besprochen)
Raum	Sitzmulde (AG-Raum steht noch aus)

34 WEG ZUM ABI UND STUDIUM: „BO-MITTAGSTISCH“

Fachabi nach der Q2? Stipendium während der Schulzeit? Uni oder Hochschule? Bekomme ich mal BAföG? Wie sieht ein Studiums-/Ausbildungs-alltag aus? …

Unfassbar viele Fragen, die die eigene Zukunft betreffen. Aber auch unfassbar spannend und schön, sich damit zu beschäftigen.

Unser Ziel: ein entspannter Austausch auf Augenhöhe. Mit offenen Themen und offener Tür. Ohne Behagen, Bedenken, einfach frei raus.

Was wir besprechen? Die Agenda setzt v.a. DU mit deinen Wünschen! Ansonsten gibt es auch Themen, die wir in der Hinterhand haben. Das könnte sein:

- Uni vs. Hochschule: Was ist der Unterschied? Oder doch ein FÖJ, Ausland?
- Gibt es im Studium Stundenpläne?
- Versichern? Muss ich das im Studium?
- Was ist BAföG? Bekomme ich da was als Unterstützung?
- Stipendium? Nur was für ein 1,0er Abi? □ Nein!
- uvm.

Wir freuen uns auf Dich, auch gerne mal spontan.

Achtung: Das Mittagessen muss selbst mitgebracht werden. O_o □

Leitung	Herr Herd und Herr Gärtner
Zielgruppe	Oberstufe (11 - 13)
Zeitpunkt	Donnerstag 13:10 - 13:40 Uhr
Raum	15-10.31

… Hilfe bei der Praktikumssuche?

… Noch keinen Plan, was Du nach der Schule einmal machen möchtest?

… Fragen zu Ausbildungen?

… Fragen zu Schulabschlüssen und beruflichen Schulen?

… Hilfe beim Schreiben von Bewerbungen und Lebenslauf?

… Fragen zum Vorstellungsgespräch?

Gerne beantworte ich Eure Fragen zu all diesen Dingen.

Gemeinsam können wir anhand Eurer Wünsche überlegen, welche Tätigkeiten oder Berufe Euch gefallen, und nach passenden Praktikums- oder Ausbildungsstellen suchen, sowie Vorstellungsgespräche üben und Pläne für Eure Zukunft zu entwickeln.

Eine offene Sprechzeit findet montags – donnerstags um 13:00 im Berufsorientierungsbüro in der Verwaltung statt, sowie nach Vereinbarung:

- E-Mail / Teams: M.Lehmann@gcls.de
- Telefon: 06154 / 6346-32

Dies ist ein offenes Angebot, für das keine Einwahl nötig ist!

Leitung	Herr Lehmann
Zielgruppe	ab Jahrgang 8
Zeitpunkt	Jederzeit nach Vereinbarung
Raum	Berufsorientierungsbüro in der Verwaltung

36 FIT FÜRS LEBEN

Du willst die Mandukasana Yoga Pose endlich mal ausprobieren und eigentlich auch deinen ersten Aktien-Sparplan starten?

Musst aber den Spagat zwischen der Matheprüfung und den Bundesjugendspielen endlich meistern?

Man man man wo fängt man da bloß an? Am besten in der „Fit fürs Leben"-AG.

Wir werden dort zunächst am Online-Wettbewerb „Planspiel Börse" der Sparkasse teilnehmen und anschließend verschiedene Anlagemöglichkeiten (Aktien, Bausparverträge, Fonds, ETFs..) analysieren.

Im weiteren Verlauf der AG widmen wir uns verschiedenen - von euch ausgewählten - Themenbereichen.

Des Weiteren soll die AG dich auch in lernintensiven Phasen unterstützen, in denen wir Lernstrategien besprechen (Wie lernt man überhaupt für Lernkontrollen?) und diese ausprobieren.

Falls dich Teile der AG interessieren, oder du weitere Ideen hast um fit fürs Leben zu werden, dann melde dich an und komm zum ersten Treffen ;-)

WICHTIG: KEIN VORWISSEN BENÖTIGT!

Leitung	Ingo Hantke
Zielgruppe	Ab Jahrgang 9
Zeitpunkt	Erstes Treffen am 20.09.23 um 13:05 Uhr (AG-Termin wird dann besprochen)
Raum	15.10.15

Anmeldung für die AGs
über den
QR-Code